



COMUNE DI TRESIGNANA

PROVINCIA DI
FERRARA



REGIONE
EMILIA-ROMAGNA



REALIZZAZIONE DI UN IMPIANTO FOTOVOLTAICO CONNESSO ALLA RETE ELETTRICA NAZIONALE DELLA POTENZA IN IMMISSIONE DI 11.110 kW

Denominazione Impianto:

IMPIANTO "TRESIGALLO 2"

Ubicazione:

Via Rossetta, 10
Comune di Tresignana (FE)

ELABORATO

3.26-SPAEG

INTERVISIBILITÀ

Cod. Doc.: 3.26-SPAEG



Renewco Engineering S.r.l.
Piazza Giovanni XXIII, 5
Porto Sant'Elpidio (FM) 63821 ITALY
IP.iva e C.F.: 02553880442
info@renew-co.com www.renewco.com

Scala: **varie**

PROGETTO

Data:
10/07/2023

PRELIMINARE



DEFINITIVO



ESECUTIVO



Progettazione:



ARATO S.r.l.
Via La Sorte 40 - 74023 Grottaglie (TA)
C.F./P.Iva: 02690550732
info@aratosrl.com
Il direttore tecnico: Dott. Ing. Giada Stella M. Bolignano

Revisione	Data	Descrizione	Redatto	Approvato	Autorizzato
00	10/07/2023	Prima emissione	I. D'Elia	Giada Bolignano	Paolo Liberatore
01					
02					
03					

Il tecnico:

Dott. Ing. Giada Stella M. Bolignano
(Iscritta al n. A2508 dell'Albo degli Ingegneri della
Provincia di Reggio Calabria)

Documento firmato digitalmente, ai sensi del D.Lgs.
28.12.2000 n. 445 e del D.Lgs. 7.03.2005 n. 82,
sostituisce la firma autografa.

Dott. Ing. Giada Stella BOLIGNANO
Iscrizione all'Albo n° A 2508
alla Sezione degli Ingegneri (Sez. A)

- Settore civile e ambientale
- Settore industriale
- Settore dell'informazione



ORDINE DEGLI INGEGNERI
DELLA PROVINCIA DI REGGIO CALABRIA

Il Richiedente:

RENEWABLE ADVENTURE 2 S.R.L.
Via Venezia Giulia 4 - San Benedetto del Tronto (AP)
02469360446
pec: renewableadventure2.srl@postcert.it

CARTA DELLA VISIBILITA' TEORICA DAI PUNTI DI INTERESSE (POI)

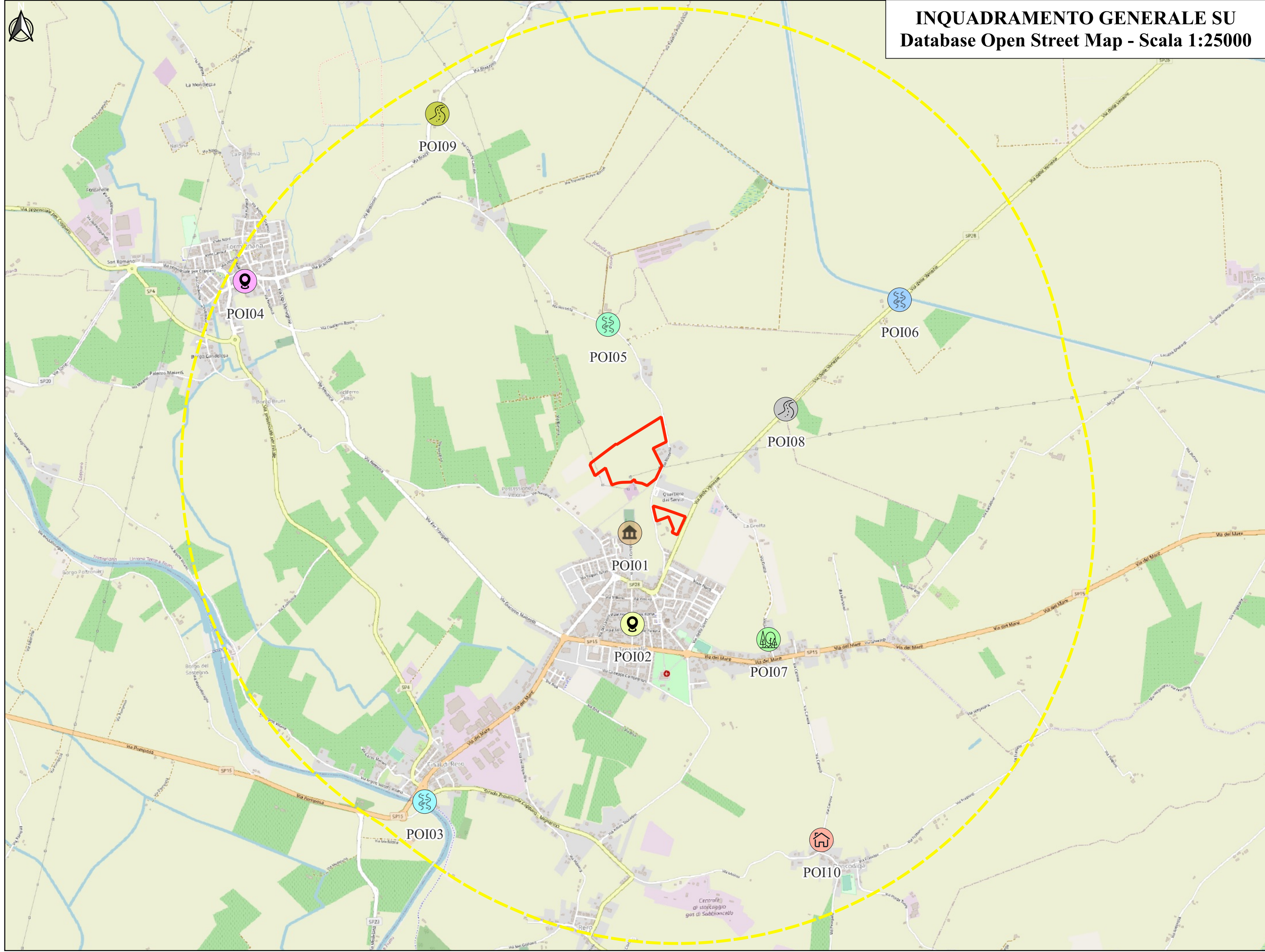
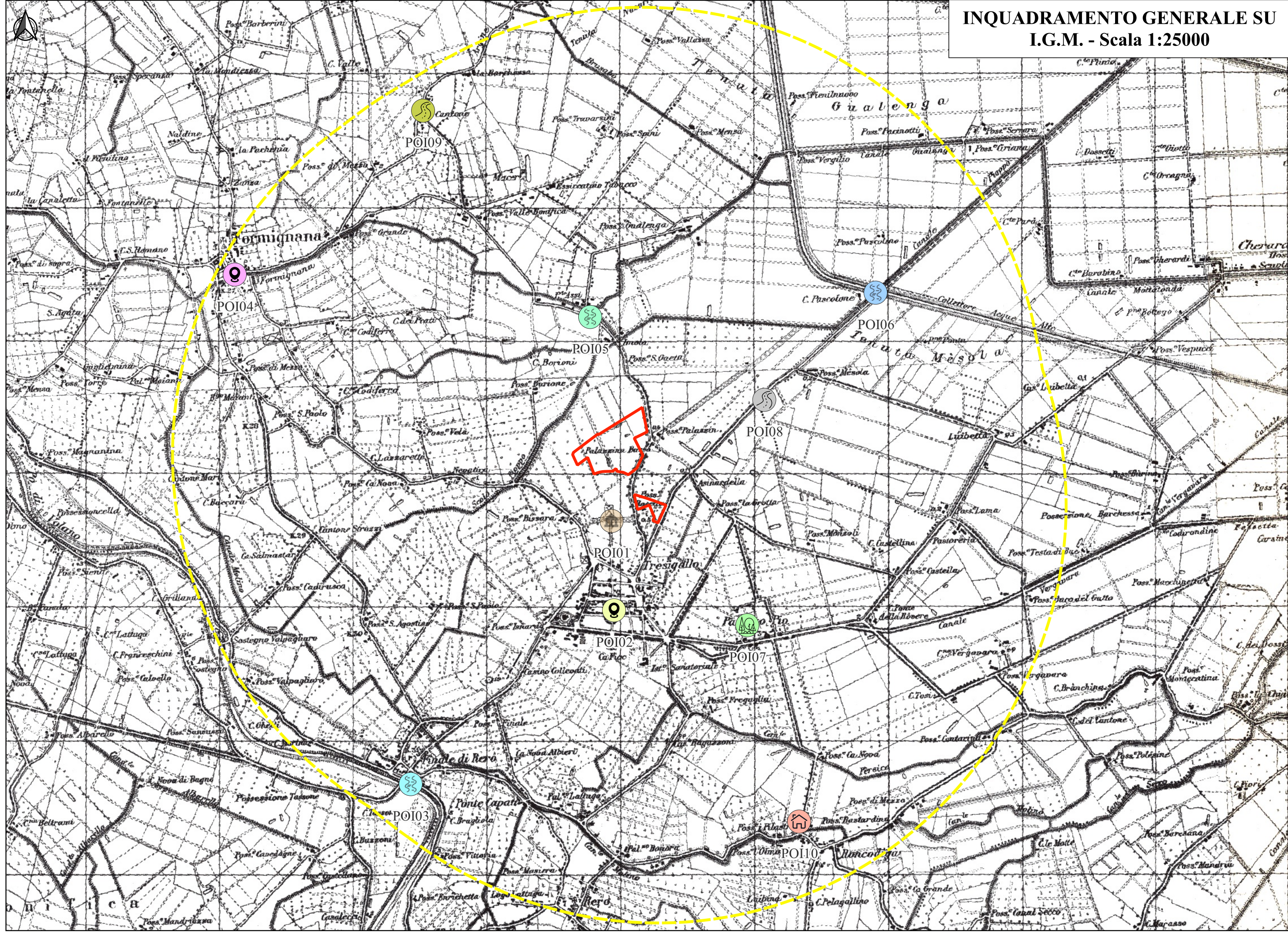
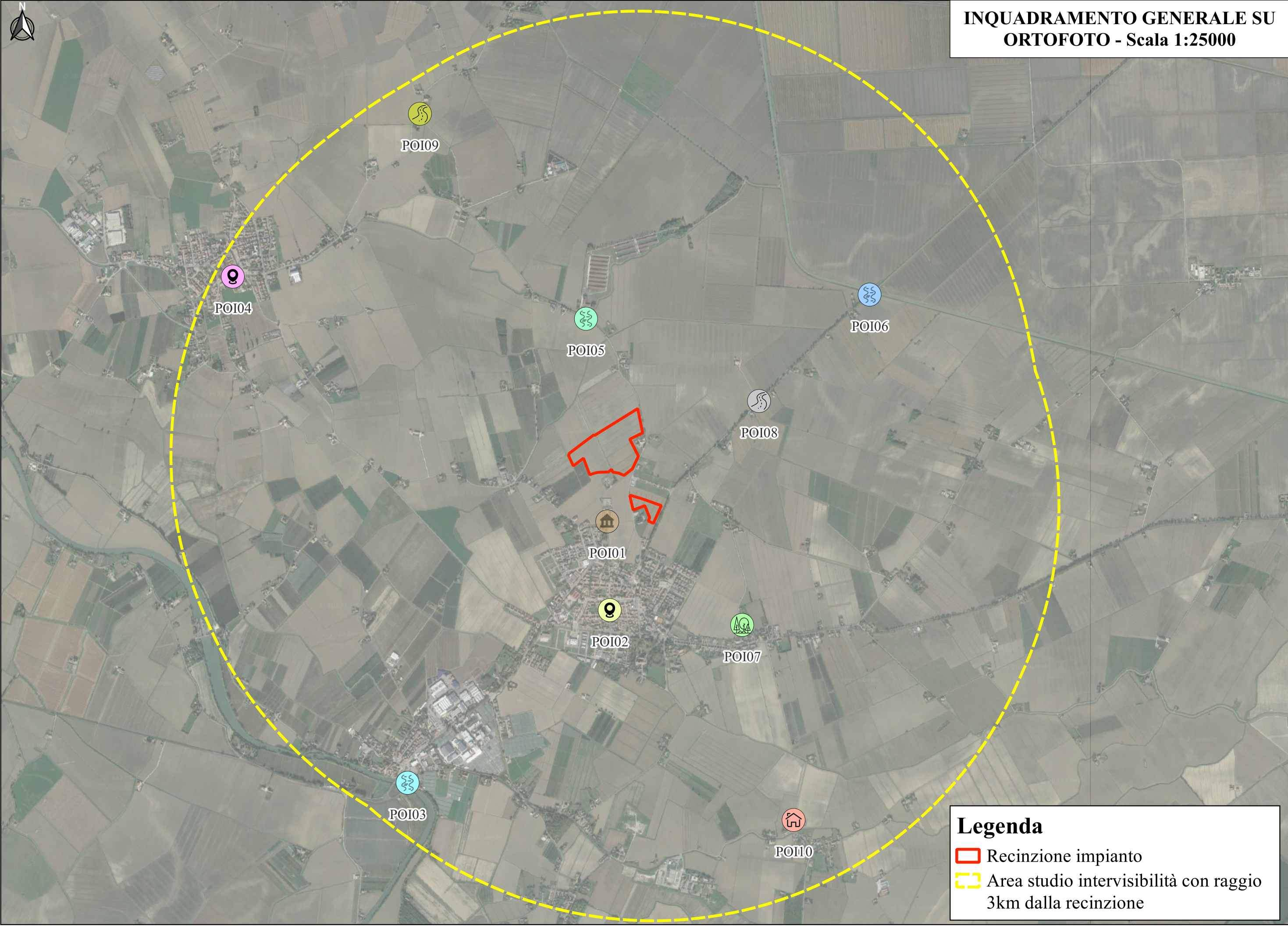

POI 01 1,0 mt
Distanza dall'impianto:
0,2 km

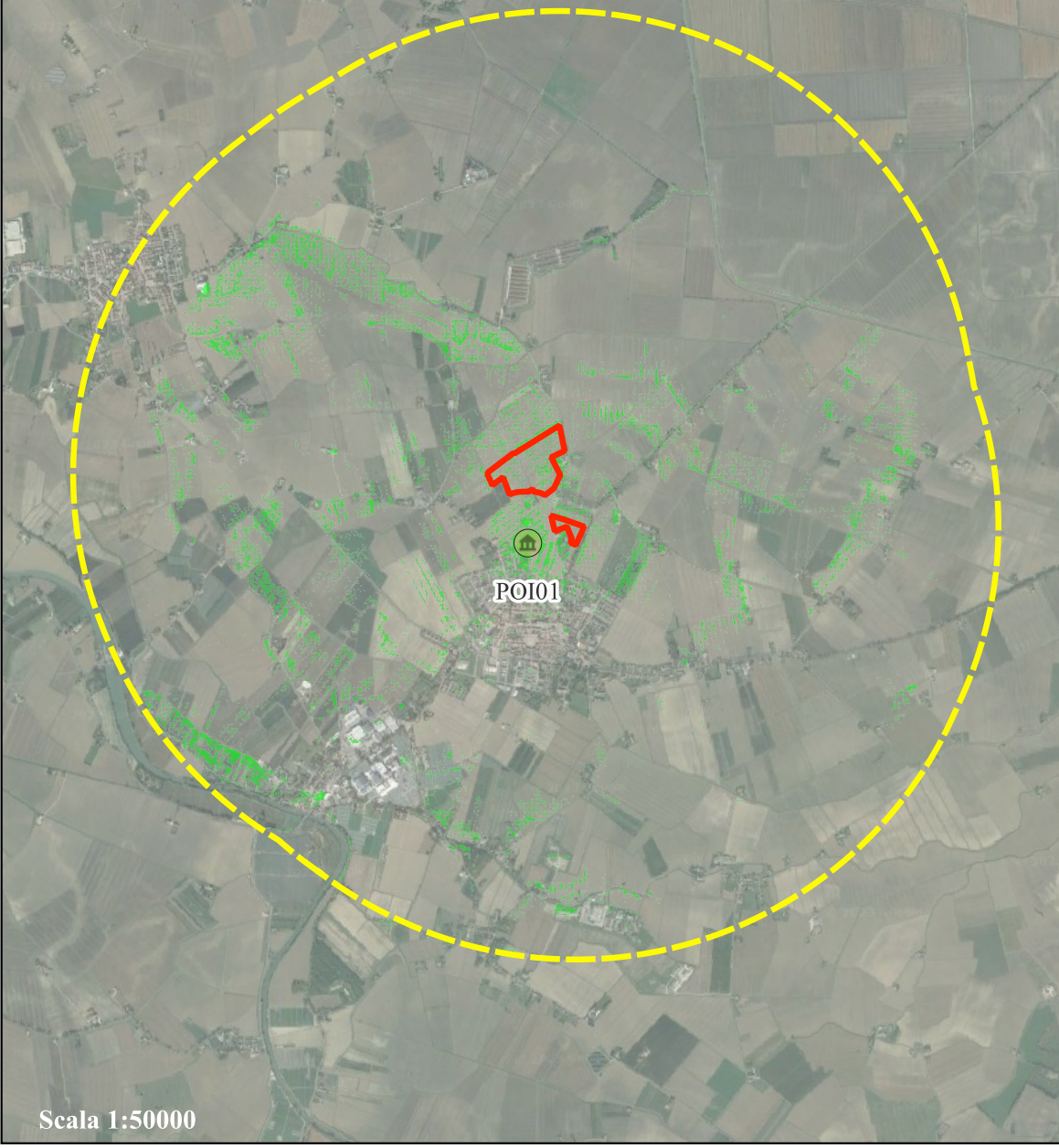

POI 02 1,9 mt
Distanza dall'impianto:
0,7 km

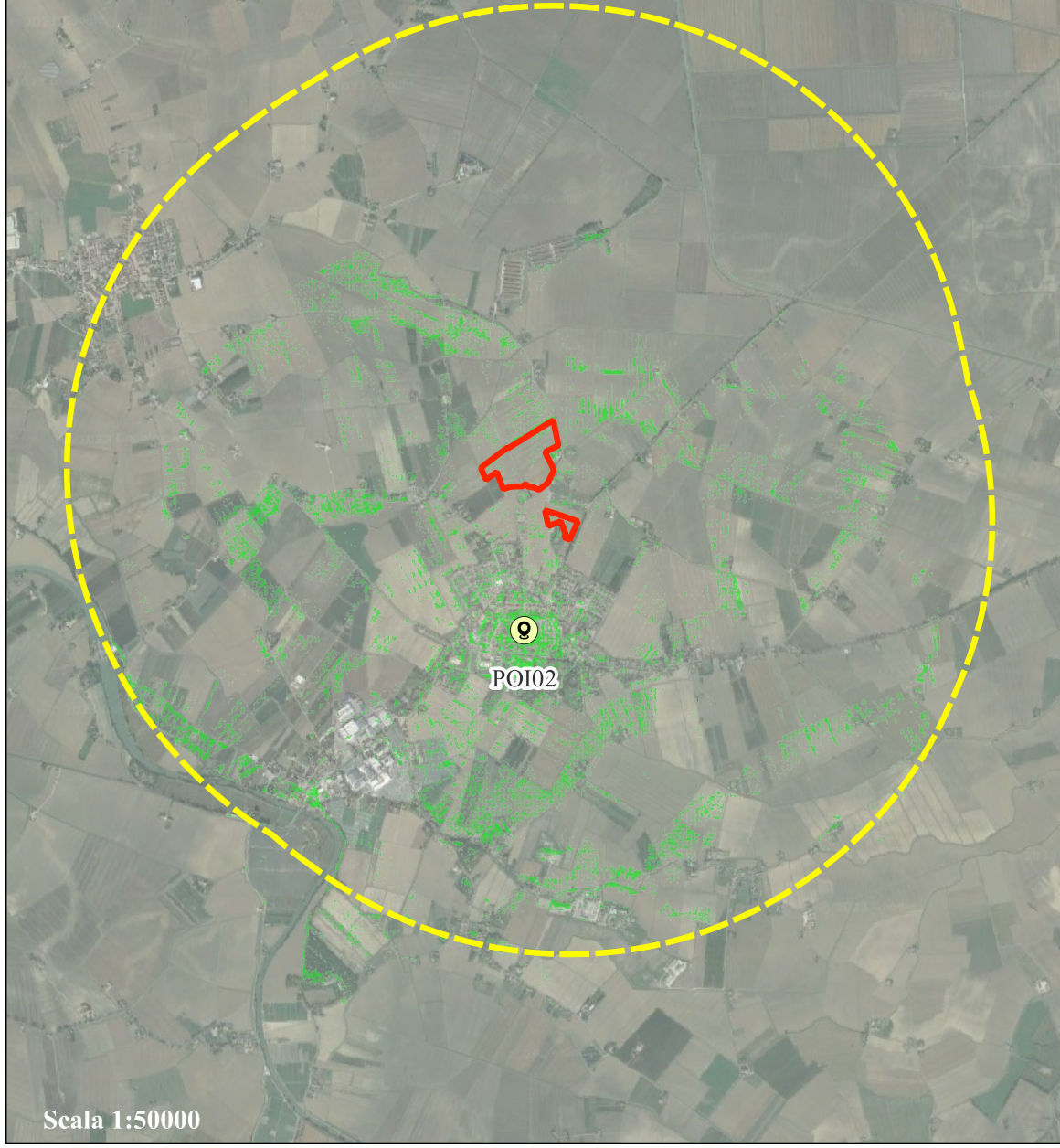

POI 03 4,6 mt
Distanza dall'impianto:
2,7 km

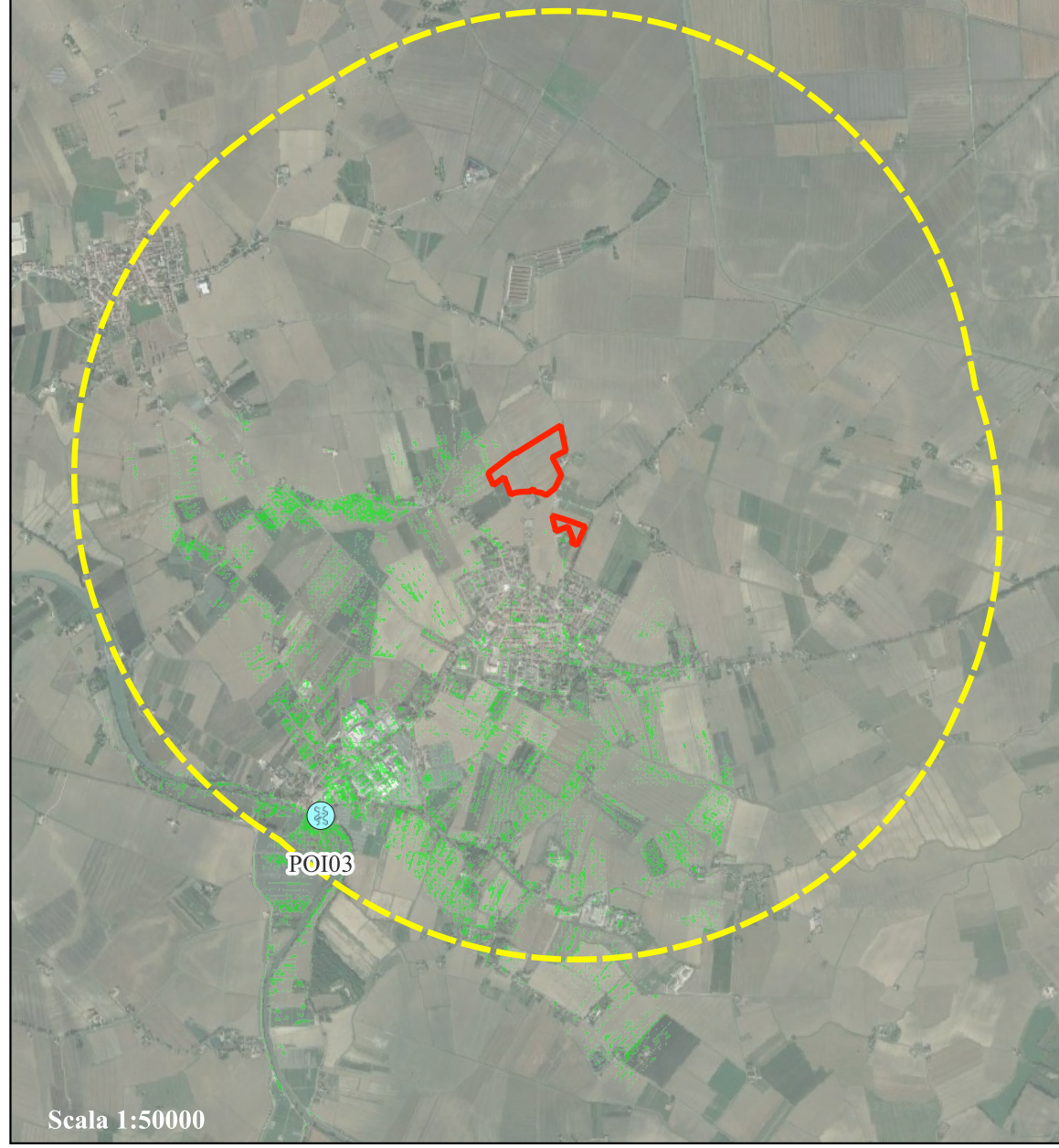

POI 04 2,4 mt
Distanza dall'impianto:
2,9 km

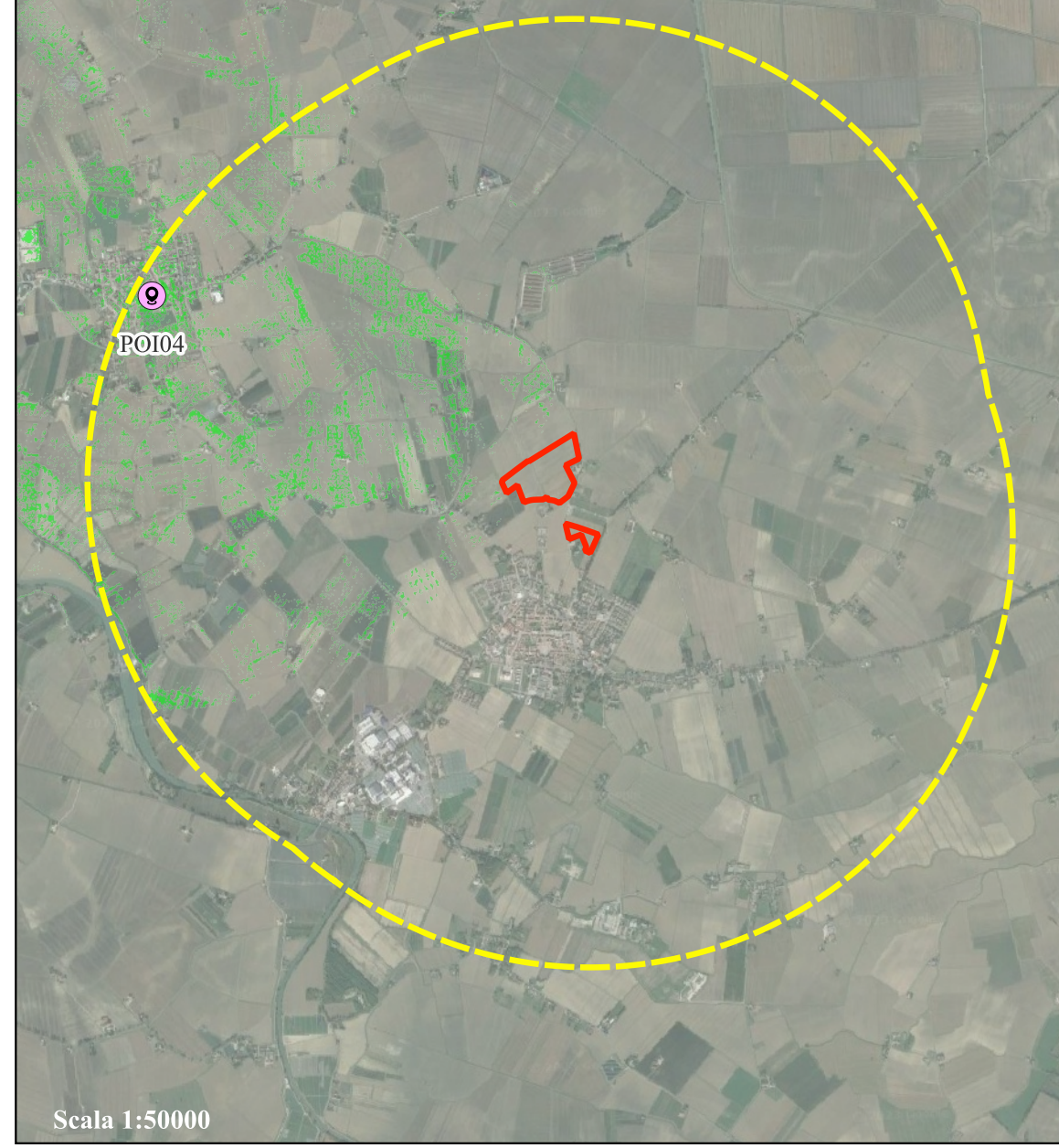

POI 05 1,9 mt
Distanza dall'impianto:
0,8 km

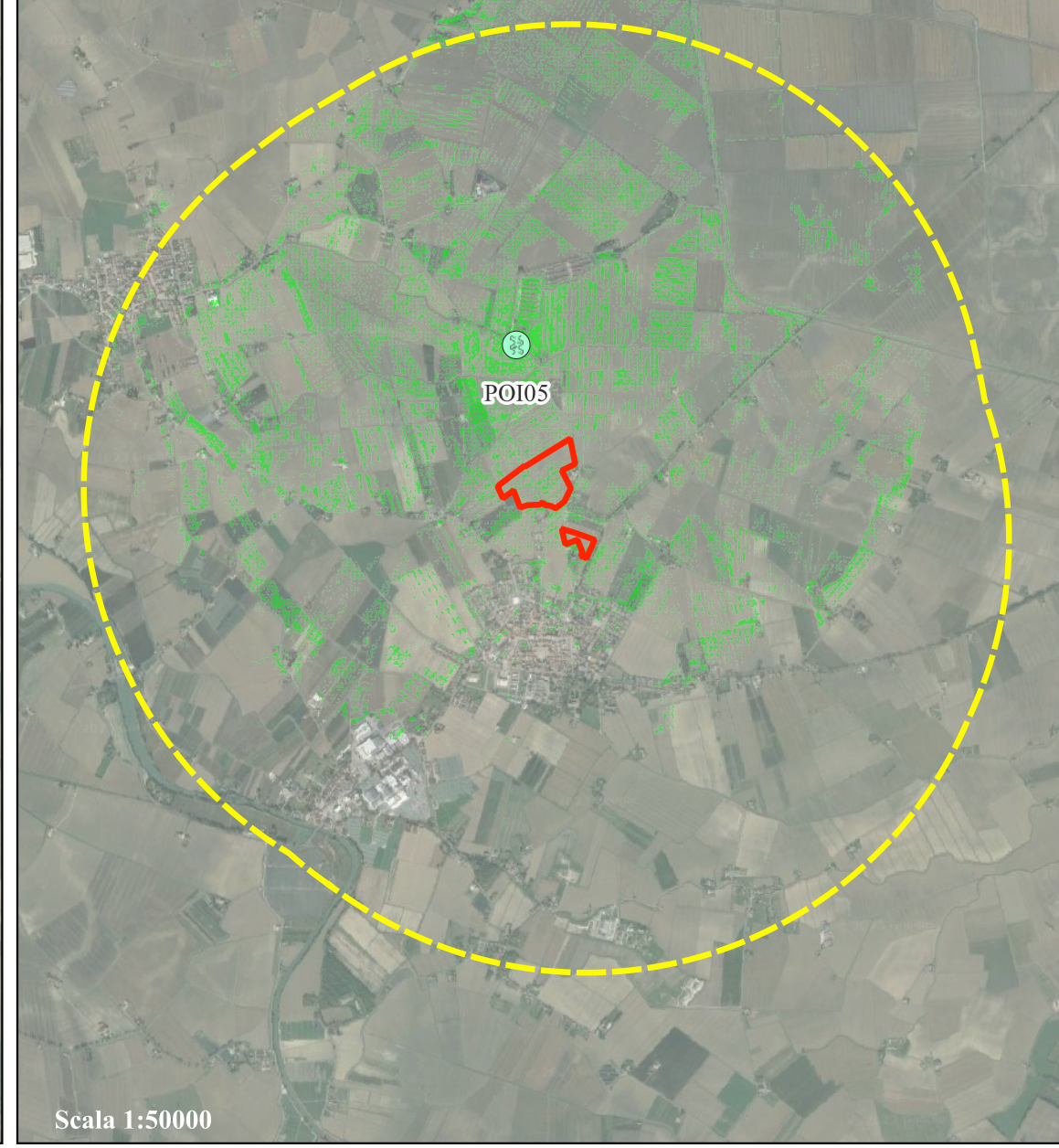

POI 06 2,3 mt
Distanza dall'impianto:
1,9 km

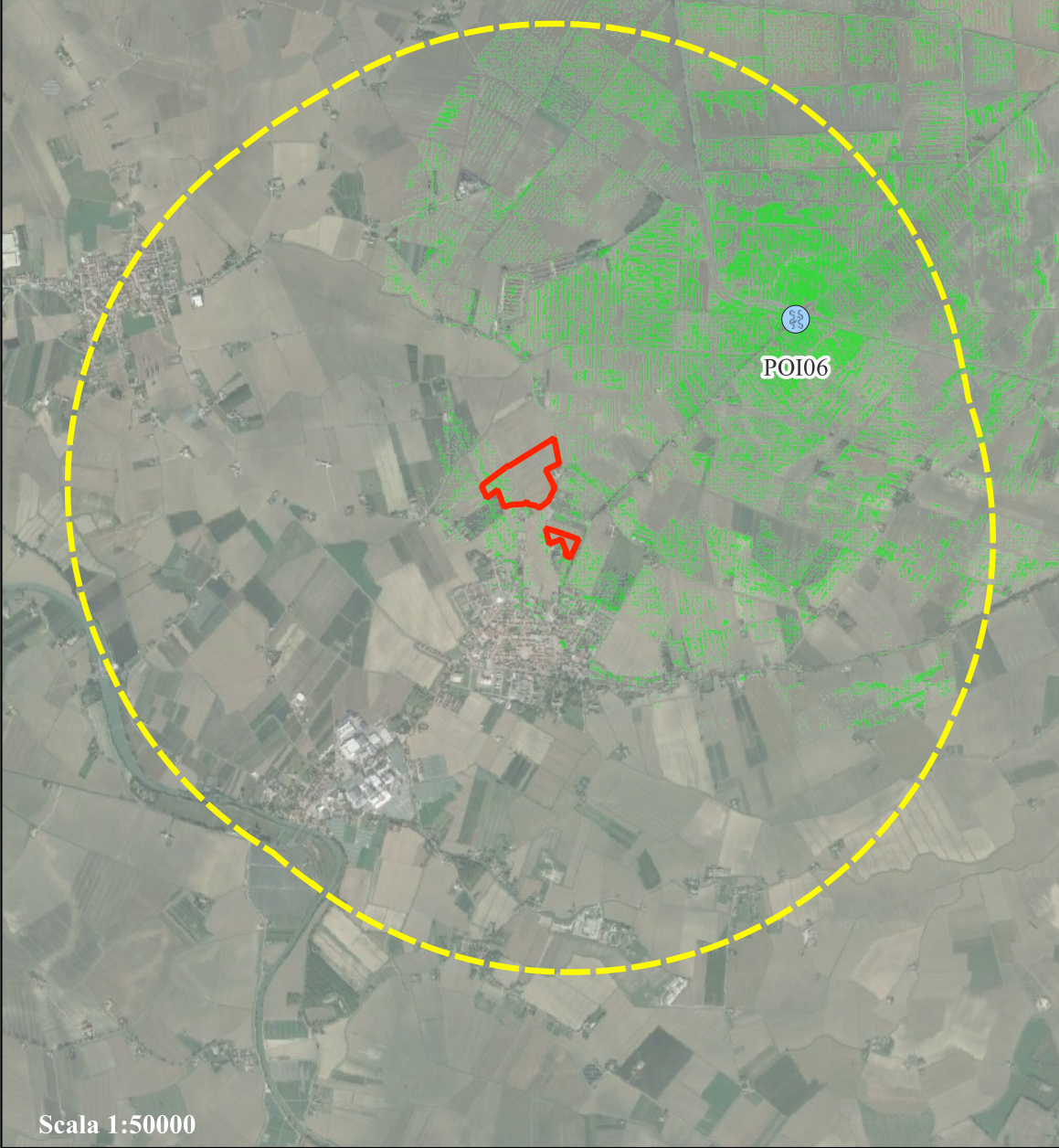

POI 07 2,0 mt
Distanza dall'impianto:
1,0 km

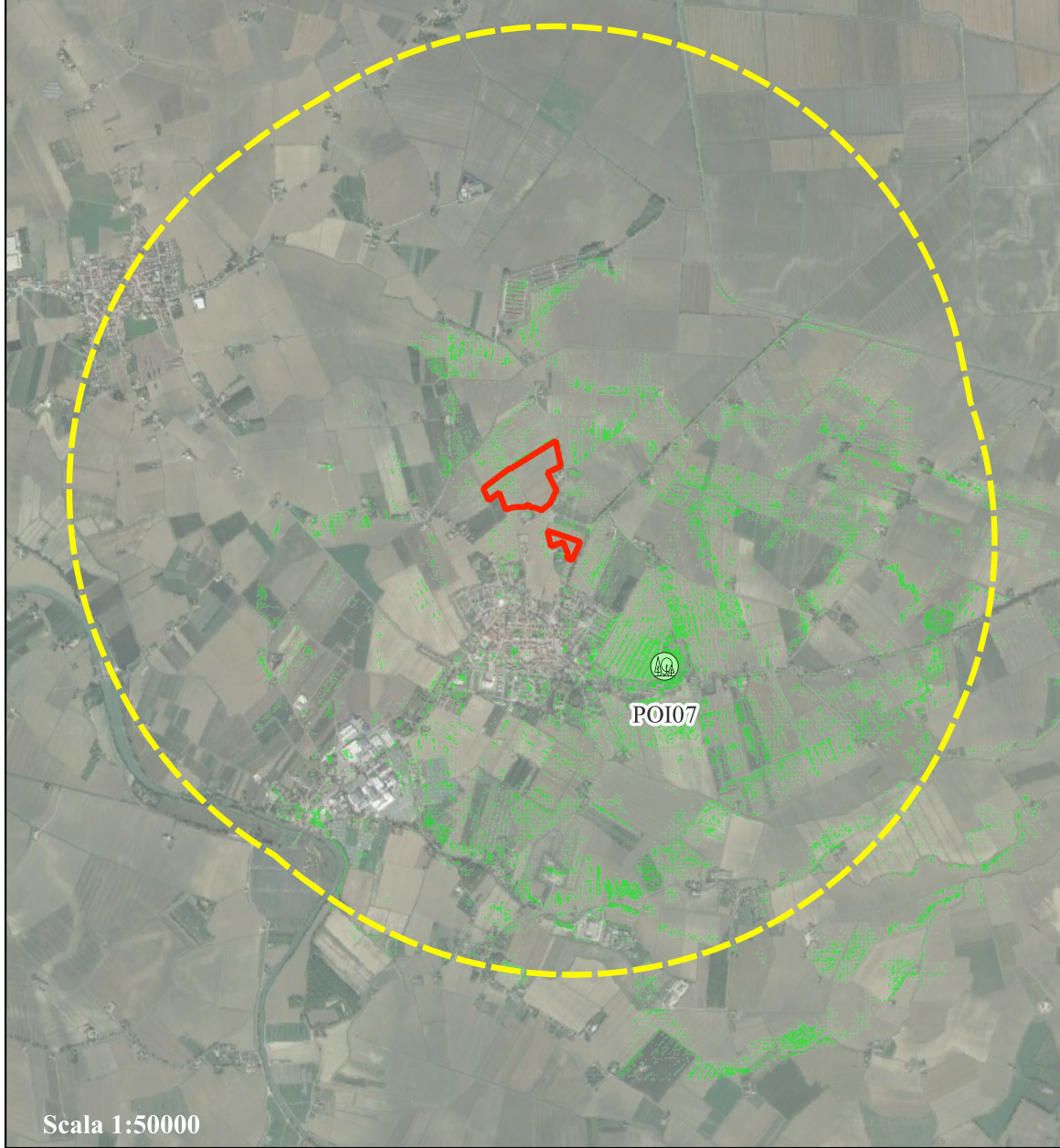

POI 08 0,7 mt
Distanza dall'impianto:
0,9 km

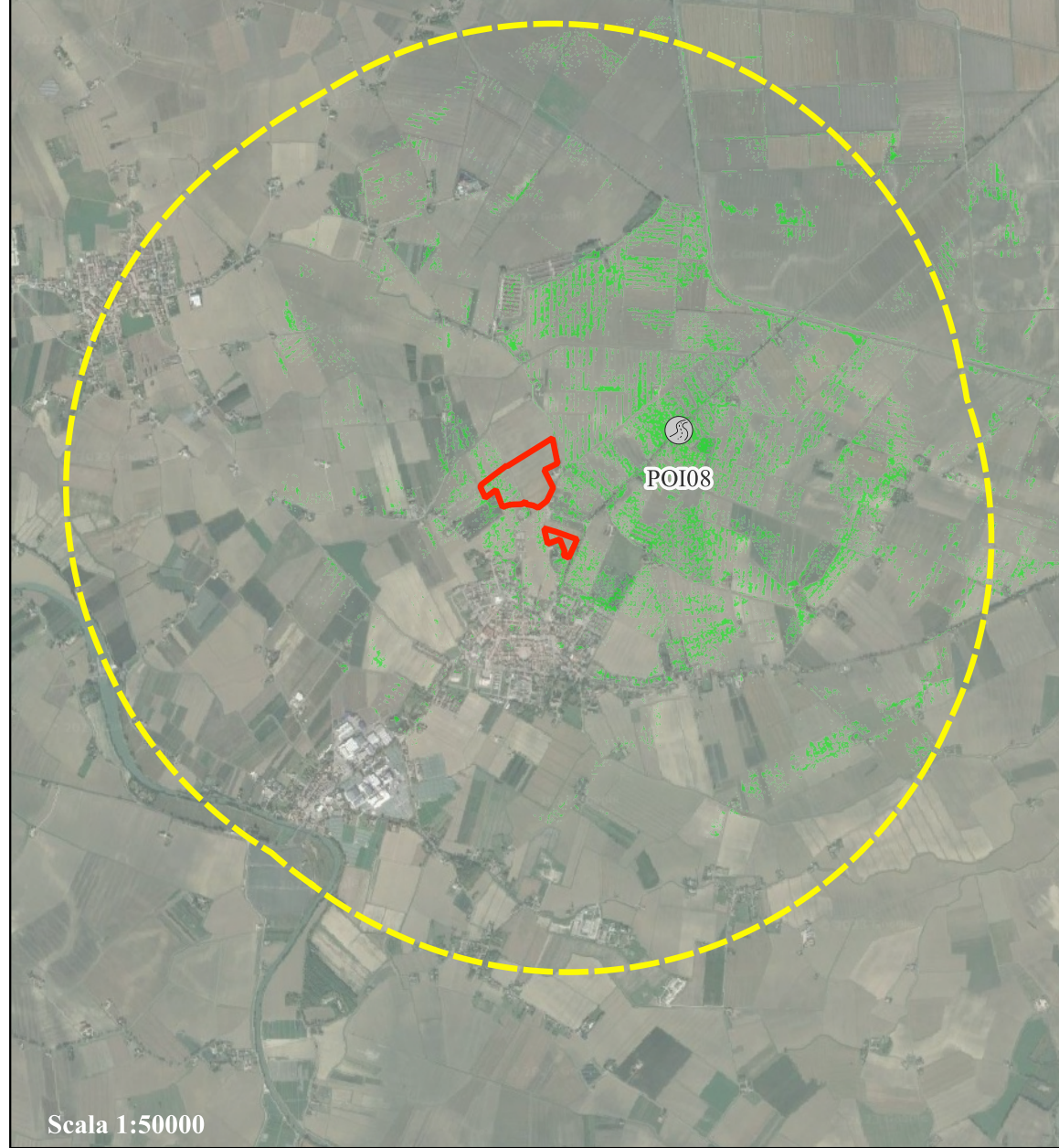

POI 09 1,5 mt
Distanza dall'impianto:
2,8 km

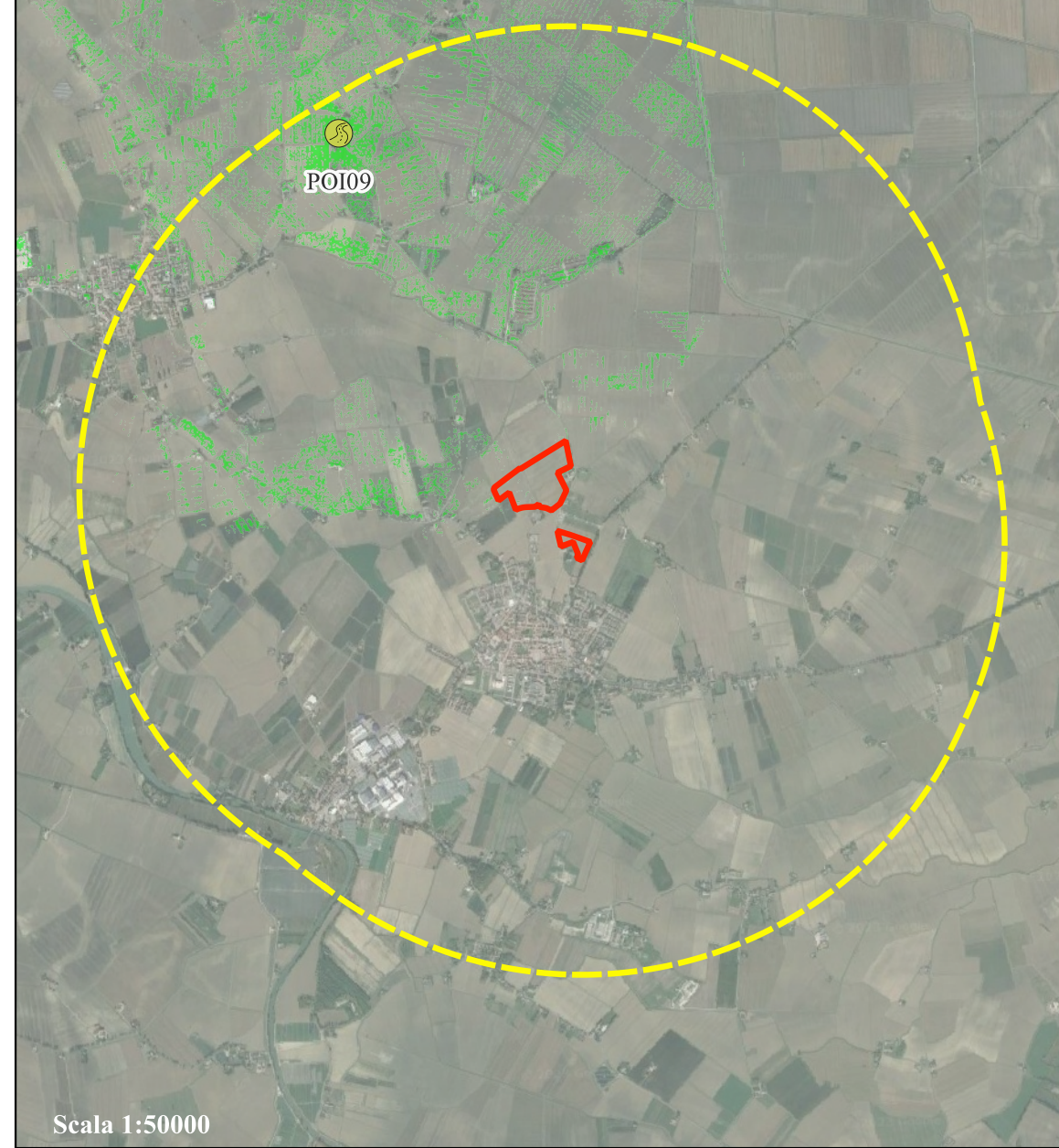

POI 10 1,2 mt
Distanza dall'impianto:
2,5 km

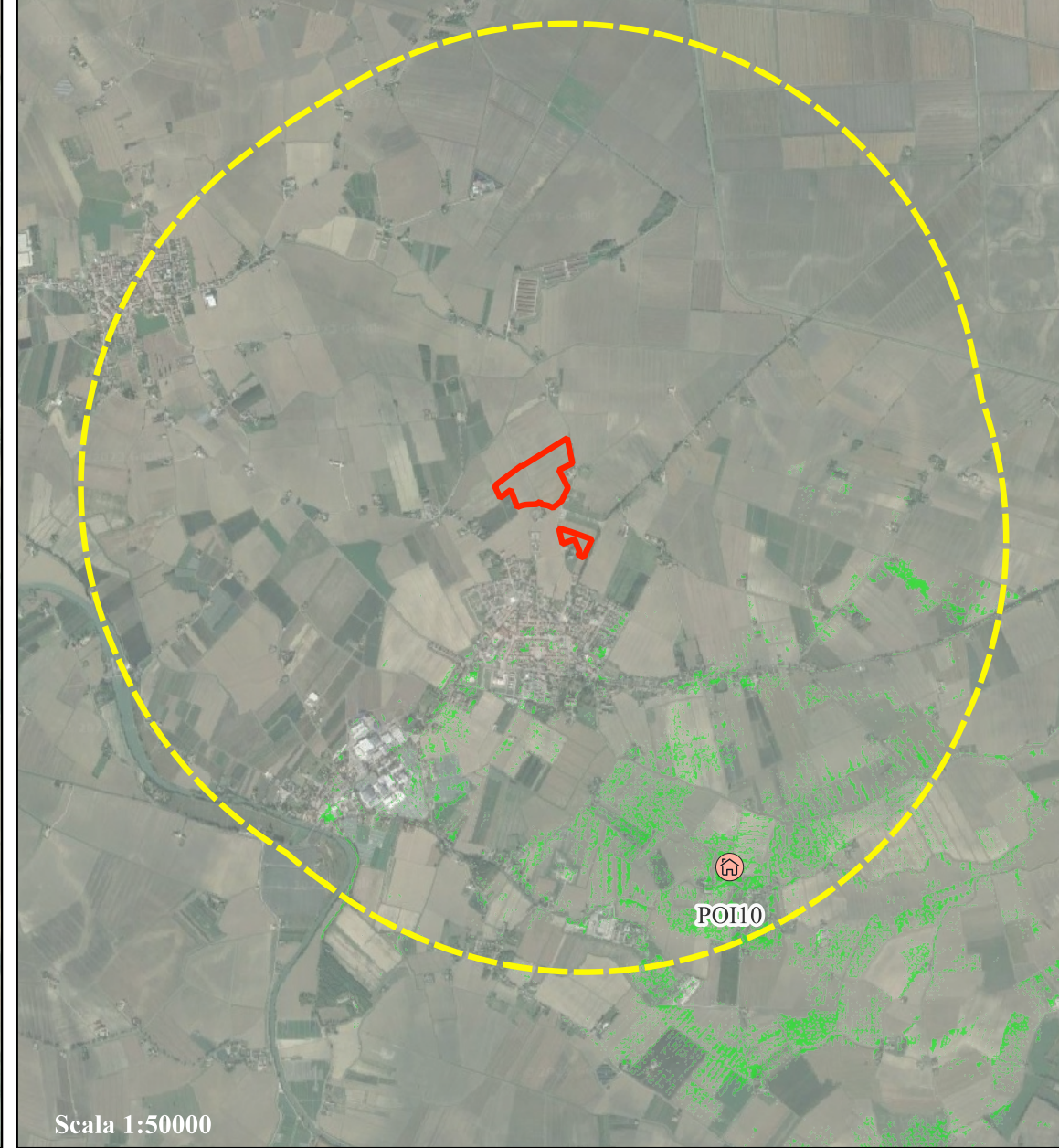

Legenda Punti Di Interesse (POI)

- POI 01 - Cimitero monumentale di Tresigallo
- POI 02 - Centro storico Tresigallo
- POI 03 - Vincolo paesaggistico corso d'acqua "Canale Naviglio Volano"
- POI 04 - Centro storico Formignana
- POI 05 - Vincolo paesaggistico corso d'acqua "Fossa di Formignana"
- POI 06 - Vincolo paesaggistico corso d'acqua "Canale Collettore Acque Alte"
- POI 07 - Vincolo paesaggistico bosco
- POI 08 - SP28
- POI 09 - SP33
- POI 10 - Abitato frazione Roncodigà

Area visibile dai Punti di Interesse (POI)

Analisi della visibilità teorica effettuata mediante l'algoritmo Viewshed
in ambiente GIS. Modello digitale del terreno (DTM) 5x5 di riferimento fornito dalla Regione
Emilia-Romagna in formato '.tif'.